

CAPITOLUL 1

Cultură generală

- 1 Ce mânca dinozaurul Triceratops?
- | | |
|----------|----------------------|
| a pește | c dinozauri mai mici |
| b plante | d insecte |
- 2 Ce clădire faimoasă din Londra găzduiește Bijuteriile Coroanei Britanice?
- | | |
|----------------------|--------------------|
| a Turnul Londrei | c Tower Bridge |
| b Palatul Buckingham | d Primăria Londrei |
- 3 Cum trebuie să cânti o piesă dacă pe partitură scrie „adagio”?
- | | |
|-----------------|---------------|
| a foarte repede | c cu degetele |
| b rar și ușor | d încet |



- 4 Cartografia este disciplina care se ocupă cu studierea și realizarea:
- | | |
|-------------|--------------|
| a desenelor | c hărților |
| b armelor | d vagoanelor |
- 5 Ce fel de sos este Bolognese, inventat în Italia?
- | | |
|--------------|---------------|
| a de usturoi | c de smântână |
| b de soia | d de roșii |
- 6 Care dintre aceste instrumente muzicale nu are căluș?
- | | |
|-----------|-----------|
| a chitara | c flautul |
| b lăuta | d vioara |
- 7 Cum îl cheamă pe asistentul de nădejde al detectivului Sherlock Holmes?
- | | |
|-------------------|------------------|
| a Pisicuța Lucy | c Doctorul Crick |
| b Doctorul Watson | d Moriarty |

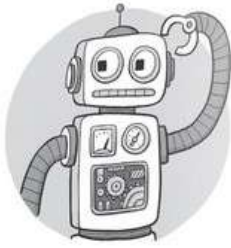

- 124 Dromaderul are două cocoșe. Adevărat sau fals?
 ✎ _____
- 125 Dik-dik este o pasăre africană. Adevărat sau fals?
 ✎ _____
- 126 Pangolinii se hrănesc cu insecte. Adevărat sau fals?
 ✎ _____
- 127 Crocodilii elimină căldura pe gură, din moment ce ei nu transpiră. Adevărat sau fals?
 ✎ _____
- 128 Toate primatele au coadă. Adevărat sau fals?
 ✎ _____
- 129 Cvaga și dodo sunt animale dispărute. Adevărat sau fals?
 ✎ _____
- 130 Diavolul-de-mare este o insectă. Adevărat sau fals?
 ✎ _____



- 131 Pasărea nandu poate zbura. Adevărat sau fals?
 ✎ _____
- 132 Delfinii și balenele sunt pești. Adevărat sau fals?
 ✎ _____
- 133 Gavialul este un crocodil din India care mănâncă pește. Adevărat sau fals?
 ✎ _____
- 134 Narvalii sunt mamifere. Adevărat sau fals?
 ✎ _____
- 135 Păianjenii sunt insecte. Adevărat sau fals?
 ✎ _____
- 136 Puii hoazinului se folosesc de ghearele de pe aripi ca să se cațere în copaci. Adevărat sau fals?
 ✎ _____
- 137 Cameleonul este o reptilă. Adevărat sau fals?
 ✎ _____



- 41 Câte fețe are un cub?
/ _____
- 42 Ce înseamnă YOLO?
/ _____
- 43 Cum se numește persoana care se lupta în arenă pentru a distra oamenii din Roma antică?
/ _____
- 44 Când te afli într-o situație dificilă, între ce unelte se spune că te afli?
/ _____
- 45 La ce eveniment ești dacă asیști la o ceremonie funerară?
/ _____
- 46 Cine a fost regina Marii Britanii la începutul secolului XX?
/ _____



- 47 Câte note muzicale sunt într-o octavă?
/ _____
- 48 Idared și Granny Smith sunt soiuri de
/ _____
- 49 Ce tip de argilă este denumit după un oraș din China?
/ _____
- 50 De ce animal se temea Căpitanul Hook?
/ _____
- 51 Pe ce se realizează pictura murală?
/ _____
- 52 Cu creșterea căror vietăți se ocupă sericicultura?
/ _____
- 53 Ce vas s-a scufundat în anul 1912, după ce s-a lovit de un aisberg?
/ _____