

Manual de radiestezie

HARALD W. TIETZE

Traducere:
Mihaela Drăghia



EDITURA MIX
CRISTIAN 2017

Manual de radiestezie



HARALD W. TIETZE

Cuprins

Prefață	xiii
Cuvânt înainte la ediția precedentă	xv

Cunoștințe străvechi

Radiații pentru o energie mai mare	1
--	---

Vindecarea instantanee – vindecare bazată pe credință

Vindecă-te singur!	6
Locuri cu energie telurică - locuri cu încărcătură energetică extraordinară	7
Acumulări masive de energie telurică se găsesc la Attila Hill, în Ungaria	8
În Malaezia se practică ritualul intitulat „Introdu-ți boala în această cutie!”	9
Vindecarea spirituală din Carapina, Brazilia.....	10
În Altötting vindecarea survine pe loc.....	12
Locul în care s-a prăbușit meteoritul – o puternică zonă energetică.....	14
Ce reprezintă radiațiile telurice?	15
Cum funcționează radiațiile telurice?	15
Pericolul instalării unor maladii permanente	16

Radiațiile telurice provoacă accidente rutiere?	16
Liniile radiațiilor chiar se modifică.....	17

Apelați la radiestezie pentru a vă redobândi sănătatea

Cum pot fi descoperite liniile radiațiilor?	23
Nu analizați procesul de radiestezie!.....	25
Lipsa încrederii în sine	25
Ai încredere în tine!	26
Ai încredere în tine, ascultă-ți intuiția!	26
O întrebare formulată greșit va atrage un răspuns greșit.....	27
Nu e indicat să insistați exagerat de mult în găsirea unui răspuns, atunci când acesta întârzie să apară	28
Adevărata iluminare	29
Încercarea de a accesa mintea subconștientă.....	30
Testul intitulat „faci cu adevărat acest lucru sau doar încerci să îl faci?”	31
Să crezi în existența „celui mai eficient instrument” este o greșeală	32
„Instrumentul cel mai eficient” este pur și simplu spiritul încrezător	33
Întrebuițarea vergelei pentru sondare	33
Procedura urmată în mod obișnuit de radiesteziști	34
Confecționarea unei vergele.....	38
Traversarea liniei radiațiilor prin unghiul potrivit, pentru obținerea rezultatelor optime	38
Cercul	41
Reacția vergelei este opusă așteptărilor noastre.....	42

Dar, de fapt... baghetele se distanțează în loc să se încrucișeze.....	42
Sugestii pentru începători	43
Radiestezie efectuată doar pe hartă.....	44

Alte două modalități prin intermediul cărora se poate accesa mintea subconștientă

Pendulul.....	47
Chineziologia (tehnica de testare musculară)	48
Pașii care trebuie urmați în chineziologie	49
Există medicamentul ideal?	50

Regnul vegetal

Cancerul copacilor.....	53
Alarmantul fenomen de uscare a pădurilor.....	55
Anumite specii de copaci sunt mai predispuse la dăunători	56
Spații goale în interiorul unui gard viu	57
Copacii sunt paratrăsnete veritabile.....	58
Preferăți fagii în locul stejarilor!.....	59
Copacii – indicatoare și călăuze pentru radiesteziști.....	60

Regnul animal

Porcul este extraordinar de sensibil.....	71
Cunosc oare bovinele lucruri pe care oamenii nu le știu?.....	73
Găinile evită stînghiile de dormit special amenajate.....	73
Întâmplarea cu stăpânul bolnav și câinele sănătos.....	74
Pisicile au nevoie de radiații.....	75

Albinele lucrătoare și radiațiile telurice.....	75
Viespile preferă locurile expuse la radiații multiple.....	77
Acidul formic secretat de furnici – un remediu împotriva reumatismului	77

Efectul radiațiilor asupra omului

Toate imobilele sunt oare afectate de radiații?	79
Papua Noua Guinee	80
Garagassi-Gorendu	84
Magicianul din munți.....	86
Sate părăsite.....	88
Radiațiile telurice – punctul de declanșare a bolilor.....	90

Corpul uman este o veritabilă antenă pentru razele telurice

Curentul electric intensifică radiațiile telurice	93
Casa cancerului.....	99
Reumatismul	103
Instalarea astmului poate fi anticipată.....	104
Bronșita – cauzată de o poziționare eronată a patului, aspect detectat cu ajutorul vergelei pentru sondare	108
Ce rol îndeplinește Sânziana galbenă (Gallium verum) în perioada sarcinii unei femei?	108
Sindromul morții subite a sugarului (SMSS)	109
Copiii sunt înzestrați cu un puternic mecanism de apărare	110
Părăsirea repetată a patului pe timp de noapte.....	111
Vindecarea extrem de rapidă a enurezisului nocturn	112
Luna ne influențează viața.....	112

Există modalități de protecție împotriva radiațiilor telurice?

Protecția naturală – Sânziana galbenă (Gallium verum).....	116
Cuprul – o soluție provizorie	117
Neutralizatoare pentru autovehicule	118

Remedii naturiste provenite de la ierburi radiate

Sunătoarea (Hypericum perforatum) facilitează vindecarea	121
Socul (Sambucus nigra) este mare iubitor de radiații telurice	122
Revenirea la natural și fresc.....	122

Poluarea umană

Locuința noastră – principala sursă de poluare	125
Cum ne putem proteja de electropoluare?	145

Feng Shui

Feng Shui-ul și radiestezia	149
Feng Shui interior cu ajutorul Remediilor iubirii	151
Aura.....	151
Cel mai aprig dușman al omului este chiar el însuși	152
Ești victima propriilor tale emoții?	153
Pune capăt emoțiilor negative distructive și încearcă să nu îngădui reparația lor.....	153
Cum se pot identifica blocajele emoționale cu ajutorul Remediilor iubirii?	155
Remediile iubirii pot fi întrebuințate pentru protecție.....	155
În ce circumstanțe avem nevoie de protecție?	156

Remedii pentru un Feng Shui interior.....	159
Remediile iubirii pentru un Feng Shui interior	160

Acid sau alcalin – îmbătrânire sau întinerire

Procesul de îmbătrânire este sinonim cu acumularea de deșeuri organice	162
Inversarea procesului de îmbătrânire și vindecarea bolilor datorate înaintării în vârstă sunt tratamente pe termen lung	163
De ce este atât de importantă apa alcalină ionizată?	164
Apa alcalină nu este o apă alcalină!.....	165
De ce trebuie să folosim apă acidă ionizată?	165
Câteva noțiuni elementare despre pH-ul corpului uman.....	167
Echilibrul este extrem de important	167
Electropoluarea generatoare de acizi.....	174
Câmpurile magnetice pot schimba pH-ul sângelui	176
Asigurările de sănătate garantează o examinare detaliată a fiecărei locuințe!	178

Stresul

Manual de radiestezie.....	183
----------------------------	-----

Prefață

Cartea de față nu este o lucrare inedită, întrucât conține un subiect pe care eu l-am mai abordat în cartea *Earthrays. The Silent Killer (Razele telurice. Ucigașii tăcuți)*, publicată în 1984, care a fost, de fapt, prima creație literară semnată de mine. *Earthrays and Man made Pollution (Razele telurice și poluarea umană)* s-a intitulat cea de-a doua ediție, căreia i-am adăugat un volum generos de informații cu privire la electropoluare (poluarea electromagnetică). Cea de-a treia ediție, *Pollution Solutions (Soluții împotriva poluării)*, oferă mai multe sugestii referitoare la metodele practice de protecție împotriva poluării electromagnetice și alte informații suplimentare.

Multe persoane privesc radiestezia ca pe un talent rar. Eu nu le împărtășesc însă opinia, întrucât fiecare dintre noi se naște cu acest dar și până și animalele îl posedă. Diferența dintre om și regnul animal constă în faptul că, la acesta din urmă, minunatul dar al radiesteziei nu este suprimat de mintea rațională. Radiestezia este o acțiune atât de simplă, încât și o bovină ar fi capabilă să o practice, de aceea am fost tentat chiar să denumesc această carte *Bovinologie*.

Ne putem folosi intuiția care sălășluiește în mintea noastră subconștientă, pentru a răspunde la întrebările concepute de mintea rațională. Intuiția îți oferă răspunsul pe loc, în timp ce rațiunea operează printr-un proces lung și anevoios, pe parcursul căruia există posibilitatea apariției de erori.

Mintea subconștientă este simplu de accesat. „Mintea umană nu are limite, cu excepția celor pe care omul și le impune singur.”

Am călătorit pe toate continentele și am vizitat aproape 50 de țări, mânat fiind de dorința de a cerceta efectele produse de razele telurice și de a descoperi metode tradiționale de vindecare, printre care și vindecarea miraculoasă. Am observat că toate culturile și religiile cu care am intrat în contact apelează la proprietățile razelor telurice și se bucură, astfel, de vindecări miraculoase. Dar nu e necesar să te deplasezi în alte țări pentru a găsi vindecarea miraculoasă. Ea este omniprezentă.

Pentru a fi capabil să practici radiestezia nu trebuie să îți educi mintea rațională. Acest procedeu constă mai degrabă în ignorarea rațiunii și în ascultarea vocii subconștientului.

Nu contează la ce mijloace apelezi pentru a-ți accesa mintea subconștientă. Poate fi vorba de practicarea radiesteziei cu ajutorul unei vergele pentru sondare sau a unui băț, de folosirea pendulului, de chineziologie, cartomanție sau oricare alt mijloc în care ai încredere. Toate sunt la fel de eficiente, conducând către o singură destinație, aceea a subconștientului.

Neplăcerile pe care razele telurice le cauzează corpului uman pot fi evitate. Trebuie doar să le detectezi și apoi să acționezi corespunzător. Aceasta implică mutarea patului într-un colț diferit al camerei sau chiar dormitul într-o altă încăpere. Procedează astfel măcar o dată și vei remarca diferența.

***De ce te complaci în suferință?
Rezolvă problema!
Bucură-te de viață!***

Cuvânt înainte la ediția precedentă

Razele telurice provin în cea mai mare parte de la vene naturale de apă subterană și sunt responsabile pentru aproximativ 95% din cantitatea de stres geopatic care ne bombardează sănătatea. Alte forme de stres geopatic pot surveni în urma intersectării liniilor rețelei de radiații sau de la filoane minerale și de la falii terestre. Structura locațiilor *geopatogene* (cuvânt derivat din *geo* – „pământ” și *patogen* – „care cauzează boli”) constă în mare parte din vene de apă, de aceea radiațiile sunt de obicei denumite „raze telurice” sau „radiațiile venelor de apă”.

Efectele benefice sau nocive ale radiațiilor telurice asupra corpului sunt adesea uitate, trecute cu vederea sau pur și simplu necunoscute. Orice organism viu, fie el om, animal sau copac, are nevoie de venele de apă pentru a-și redobândi energia. Cu toate acestea, animalele (cu mici excepții) și omul dezvoltă probleme de sănătate atunci când venele de apă le afectează spațiul în care dorm.

Factorii de stres existenți în mediul ambiant al locuinței, printre care stresul geopatic, nu vor apărea nicicând menționați pe vreun certificat de deces. La fel cum nici suferința cauzată de eșecuri personale nu va fi menționată pentru a explica motivul principal al îmbolnăvirii defunctului. Diagnosticul care a condus la deces reprezintă doar ultimul stadiul al bolii, nicidecum factorul ei declanșator.

*Orice adevăr parcurge trei etape.
Prima dată, este ridiculizat.
A doua oară, este negat vehement.
A treia oară, este acceptat ca fiind de la sine evident.*

Schopenhauer

Cunoștințe străvechi

Radiațiile telurice fac parte din mediul înconjurător natural și influențează organismele vii. Toate civilizațiile lumii le-au acceptat existența și au ținut cont de efectele lor în activitățile zilnice. În China există un obicei vechi de mii de ani, care spune că este nevoie de contactarea unor radiesteziști profesioniști înainte de construirea unor clădiri, pentru a găsi locul potrivit înălțării acestora. Egiptenii apelau la razele telurice pentru a încetini procesul de descompunere a cadavrelor, un adevărat factor perturbator în cadrul mumificării. Vechi legende ale popoarelor germanice și scandinave menționează frecvent utilizarea vergelei pentru sondare. Ulterior, în Evul Mediu, practicarea radiesteziei cu scopul descoperirii radiațiilor telurice a început să fie privită ca o superstiție și în cele din urmă a fost respinsă.

Abia la începutul secolului al XX-lea oamenii au reînceput să creadă în efectele profunde ale radiațiilor.

Radiații pentru o energie mai mare

Cu toate că radiațiile sunt un factor determinant care contribuie la apariția bolilor, nu trebuie să le trecem cu vederea și efectele pozitive, acestea stimulând și activând rezervele fizice și spirituale ale omului. Strămoșii noștri obișnuiau să își ridice lăcașurile de cult în zone bogate în radiații, tradiție păstrată până în zilele noastre de către popoarele indigene. Energia specială emisă de radiații în

aceste locuri de reuniune este întrebuințată doar pentru activități de scurtă durată destinate rugăciunii în grup.

Vechile triburi germanice venerau stejarii impunători care atingeau o vârstă impresionantă, în ciuda faptului că se dezvoltaseră în zonele de intersecție a liniilor radiațiilor. Legendele spun că sub un astfel de arbore, denumit chiar *stejarul vrăjit*, se organizau adunări pentru a fi judecați răufăcătorii sau erau celebrate petreceri.

Templele din antichitate au fost, de asemeni, ridicate în zone puternic radiate, exact cum s-a întâmplat și cu bisericile de origine romană. Locuitorii Romei au ales drept loc de execuție a Sfântului Paul zona celor trei fântâni, din apropierea orașului. Ulterior, aici a fost construită Mănăstirea Trefontana, unde s-au evidențiat de-a lungul timpului foarte mulți călugări valoroși.



Radiesteziști în căutare de minerale
(Imagine din secolul al XVI-lea, Germania)

Toate bisericile străvechi sunt construite pe linii ale radiațiilor, sub altar existând posibilitatea intersectării a două sau chiar mai multor linii.

Radiațiile de frecvență înaltă au un impact și mai profund, iar pentru persoanele sensibile ele reprezintă chiar factorul declanșator al unor viziuni. De exemplu, în orașul portughez Fatima, Fecioara Maria s-a arătat într-un stejar din specia *Lithocarpus* (*stejar de piatră*). Picturile tuturor artiștilor care au ales să redea în creațiile lor evenimente similare celui din Fatima, întruchipează imaginea Fecioarei într-un arbust pipernicit sau într-un copac oprit din creștere. Acesta este semnul clar al existenței unei zone puternic radiate. Poziționarea pe spațiul de intersectare a liniilor poate avea ca efect atingerea unor stadii foarte ridicate de meditație. În aceste locuri, creierul pare să funcționeze pe o frecvență diferită, cu o sarcină electrică mai mare, și astfel

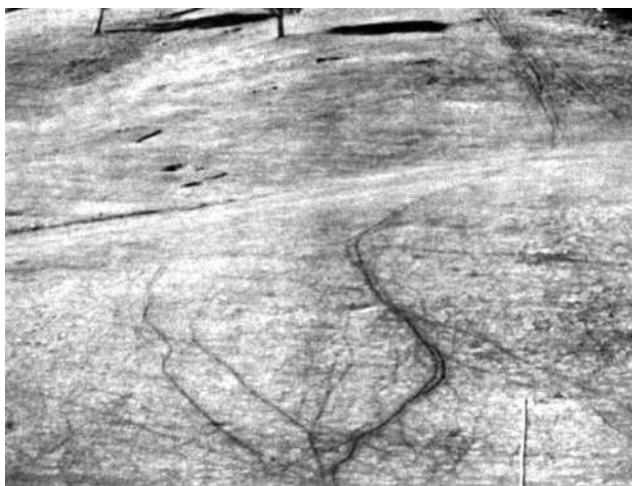

În imagine se remarcă liniile energetice telurice.
Atunci când planificăm construcția unei case, este indicat să evităm
amplasarea dormitoarelor pe spațiul traversat de aceste linii.

suntem capabili să avem respectivele viziuni sau să experimentăm revelații extrem de profunde.

În antichitate, drumurile erau, de asemenea, construite pe linii ale radiațiilor. Liniile de intersectare a radiațiilor telurice au devenit, așadar, linii de intersectare a drumurilor. Oamenii, similar cailor sau altor animale de tracțiune, dau dovadă de o mai mare rezistență atunci când circulă pe linii de energie, iar păsările migratoare le utilizează pe post de linii de navigație aeriană.

Există, bineînțeles, și excepții, întrucât liniile radiațiilor pot suferi modificări de-a lungul timpului. Cercetările pe care le-am efectuat în Papua Noua Guinee au scos la iveală următoarele motive, care vin să susțină aceste excepții:

1. Potecile de legătură dintre sate nu urmează traiectoria liniilor radiațiilor atunci când există obstacole naturale care împiedică deplasarea prin acele locuri.
2. În zonele abrupte ale regiunilor deluroase, este preferată partea de șes pentru organizarea întâlnirilor, cu toate că nu constituie locul cel mai puternic radiat.
3. Biserica nu este mereu construită în piața satului, ci, așa cum am constatat, este ridicată pe un petic de pământ pentru care s-au învrăjbit îndelung două triburi, dar pe care, ulterior, au decis să îl folosească în comun.

Uneori, este nevoie să depui eforturi uriașe până să ajungi să conștientizezi că viața ne-a fost hărăzită de fapt pentru a o trăi cât mai simplu cu putință.

Rusty Berkus

Vindecarea instantanee – vindecare bazată pe credință

*Capacitatea de a (se) vindeca nu este un dar
cu care sunt înzestrați numai cei evlavioși,
ci este un privilegiu al tuturor ființelor omenști.*

Robert Pellegrino-Estrich

Aborigenii din Australia, dar și băștinașii altor zone ale lumii, sunt cunoscuți pentru ritualul acestora de a pedepsi pe cineva prin „orientarea unui os în direcția lui”, rezultatul fiind în mod garantat decesul respectivei persoane. Niciun medicament modern nu îi mai poate fi de folos. Moartea survine încet, dar sigur, fără ca victima să prezinte vreun semn de boală. Sufletul este extras din trup, îl părăsește, iar acest lucru nu poate conduce decât la încetarea suflului vieții. Veți descoperi mai multe informații cu privire la acest fenomen în numărul 13 al seriei de cărți *Health for all (Sănătate pentru toți)*, unde am dezbătut acest subiect în articolul intitulat „Pedeapsa cu moartea, aplicată telepatic”.

Dacă mintea noastră este într-atât de puternică încât să ne ucidă, chiar dacă suntem tineri și perfect sănătoși, atunci ea trebuie să fie capabilă să realizeze și reversul, adică să vindece corpul chiar dacă suntem la un pas de moarte! Dacă există forță într-o capacitate autodistructivă,