

Natalia Baklanova

OPT PIESE UȘOARE

pentru Vioară în poziția I și pian

CUPRINS

	Partitura	Știma
1. Cântec de leagăn	5	2
2. Horă	6	2
3. Romanță	8	3
4. Mazurcă	10	4
5. Perpetuum mobile	12	6
6. Allegro	16	8
7. Sonatină	18	10
8. Concertino	22	12

Prefață

Volumul de față reunește opt miniaturi expresive și accesibile, compuse special pentru începători, cu scopul de a introduce violonistul aflat la început de drum în universul expresivității și al muzicii de cameră. Fiecare piesă — de la liricul *Cântec de leagăn* până la *Concertino* plin de energie — este scrisă integral în poziția I și însoțită de o parte de pian clară și ușor de urmărit, permițând astfel colaborarea timpurie între elev și acompaniator. Stilurile abordate sunt variate: dansuri (horă, mazurcă), forme clasice (sonatină, allegro), caracteristici melodice (romanță) sau virtuozitate ludică (moto perpetuo) — fiecare oferind o ocazie de a dezvolta câte o tehnică specifică de arcuș, frazare sau dinamică.

Aceste piese scurte, dar consistente, se adresează elevilor din primii ani de studiu, fiind ideale pentru orele de vioară, audiții, examene și concursuri. Ele cultivă simțul muzical și dexteritatea tehnică fără a depăși limitele poziției întâi, constituind un material pedagogic echilibrat, atractiv și eficient.

Nataliya Vladimirovna Baklanova (1897–1980) a fost o violonistă, profesoară și compozitoare rusă, activă timp de mai multe decenii în orchestra Teatrului de Artă din Moscova. Provenind dintr-o familie cu tradiție în cultură și arte (fiică a industriașului Vladimir Baklanov și soră a celebrei actrițe hollywoodiene Olga Baklanova), Nataliya s-a dedicat educației muzicale, compunând lucrări pentru copii și tineri interpreți. Piesele sale pentru vioară, violă și violoncel au fost publicate atât la Moscova, cât și la New York, fiind apreciate pentru claritatea scriiturii, valoarea pedagogică și sensibilitatea lor muzicală.

Acest volum continuă să inspire generații de tineri muzicieni prin echilibrul său între simplitate tehnică și expresivitate artistică autentică.

OPT PIESE UȘOARE

pentru Vioară în poziția I și pian

1. Cântec de leagăn

N. Baklanova
(1902 - 1980)

Andante

The piano accompaniment is characterized by a consistent rhythmic pattern in the bass line and harmonic support in the treble line.

3. Romanță

Andante

4. Mazurcă

Moderato

f (seconda volta *p*)

f (seconda volta *p*)

p

p

p

Fine

6. Allegro

8. Concertino

Moderato

Natalia Baklanova

OPT PIESE UȘOARE

pentru Vioară în poziția I și pian

Știma pentru vioară

©2025. Toate drepturile rezervate

Nicio parte din prezenta lucrare nu poate fi copiată, reprodusă sau transmisă prin niciun mijloc electronic sau mecanic și nu este permisă nicio formă de imprimare audio sau video

fără acordul scris al Editurii Muzicale GRAFOART®.

În interpretarea publică se va menționa „Editura Muzicală GRAFOART®, București, 2025”.

OPT PIESE UȘOARE

pentru Vioară în poziția I și pian

1. Cântec de leagăn

Andante

p

7

mf

13

p

19

rit.

2. Horă

Allegretto

mf

6

p

11

cresc.

16

f

5. Perpetuum mobile

Allegretto

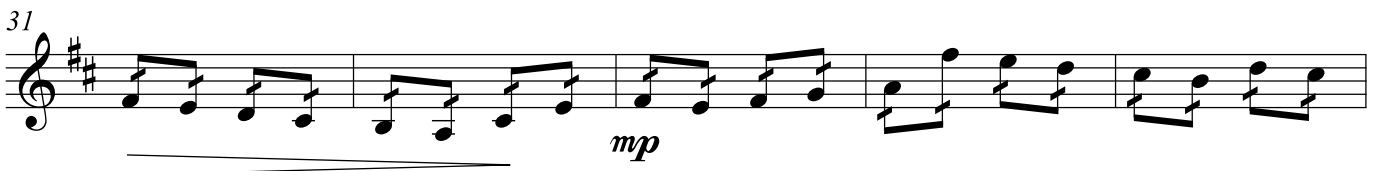

7. Sonatină

Moderato

f *p*

4 *f*

7 *f*

10 *p*

12

14 *f* *p* *f*

17 *p*

21 *p espr.*

25 *mp* *mf*

29 *f*